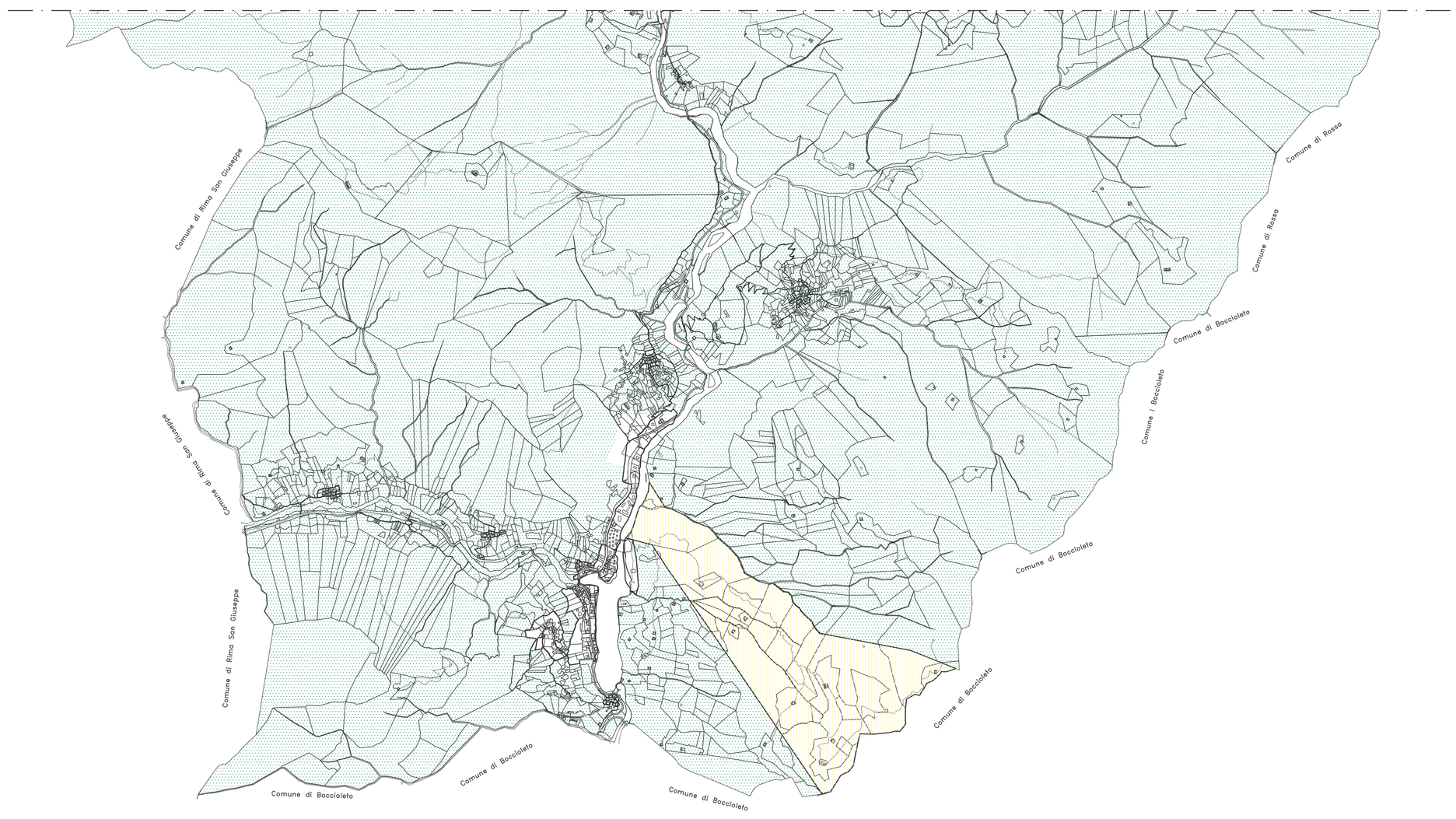

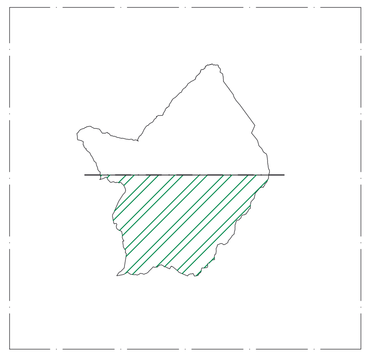

LEGENDA

- CLASSE ACUSTICA I
- CLASSE ACUSTICA II
- AREA URBANA

Studio Tecnico di Progettazione
Ing. MARCO ZERBINI
Ufficio: Via Mercadante, 2 – 13100 VERCELLI
Tel e fax 0161/600080 – cell. 338/9263330
e-mail: emmezetastudio@tiscali.it

COMMITTENTE

COMUNE DI RIMASCO (VC)

DESCRIZIONE DEGLI ELABORATI

PROPOSTA DI CLASSIFICAZIONE ACUSTICA
DEL COMUNE DI RIMASCO (VC)

Planimetria generale del territorio comunale

DATA	*TAV. N.*	*ELABORATI*
11/11/2003	3 a	Planimetria generale FASE IV
SCALA 1:10.000		

TIMBRO E FIRMA PROGETTISTI

Ing. Marco ZERBINI
Tecnico competente in acustica (L.447/95) D.D. n. 48/03
Regione Piemonte Allegato A/441 – B.U.R. n. 9 del 27/02/03

Ing. Marco SCAGLIOTTI

Ing. Paolo CAVAGLIANO

COLLABORATORI

Arch. Alberto GENIPRO
Arch. Marina MATERA